



E-Mail

Info@Aliadosconstrutor.Com



Hora

Lunes-Sabado:8.30am - 6.00pm



RAZONES PARA ELEGIRNOS

Somos una Empresa Constructora dedicada a crear, desarrollar y comercializar proyectos de construcción a excelentes precios, y facilidad de pago. Satisfaciendo las necesidades de nuestros clientes y generando una mejor calidad de vida

MISIÓN

Proveer a los clientes una excelente alternativa de vivienda y oportunidad de negocio, en términos de seguridad, espacio, ubicación, calidad y precio, satisfaciendo absolutamente sus necesidades.

VISIÓN

Aliados Constructor tiene como finalidad ser la empresa constructora más grande del Departamento del Meta consolidada y reconocida por ser una organización honesta y confiable con proyectos de vivienda de calidad y proyectos de inversión, caracterizada por la fácil financiación en todos los estratos.



E-Mail
Info@Aliadosconstrutor.Com



Hora
Lunes-Sabado:8.30am - 6.00pm



¡EJECUTA TU SUEÑO HAZLO REALIDAD!

Si quieres casa, casa de campo, apartamento, local, bodega por inversión o renta. ¿y no tienes como iniciarlo? ¿no tienes planos o presupuesto?

Aliados Constructor es tu opción, si tienes carro, lote, moto u otro activo improductivo cambiémolo por materiales de obra, diseño, planos y listo manos a la obra.



E-Mail

Info@Aliadosconsturctor.Com



Hora

Lunes-Sabado: 8.30am - 6.00pm



ALIADOS
CONSTRUCTOR

EDIFICIO LUCIANA DEL MAR

Se encuentra ubicado a 2 cuadras de la via nacional, el terreno donde se encuentra el edificio es esquinero, en frente de el parque del barrio la Tiza, son 3 apartamentos tipo **LOFT**, de **100,90 y 80 metros cuadrados**, en el primer piso se encuentran 4 locales comerciales de 40,80, y 60 metros cuadrados.

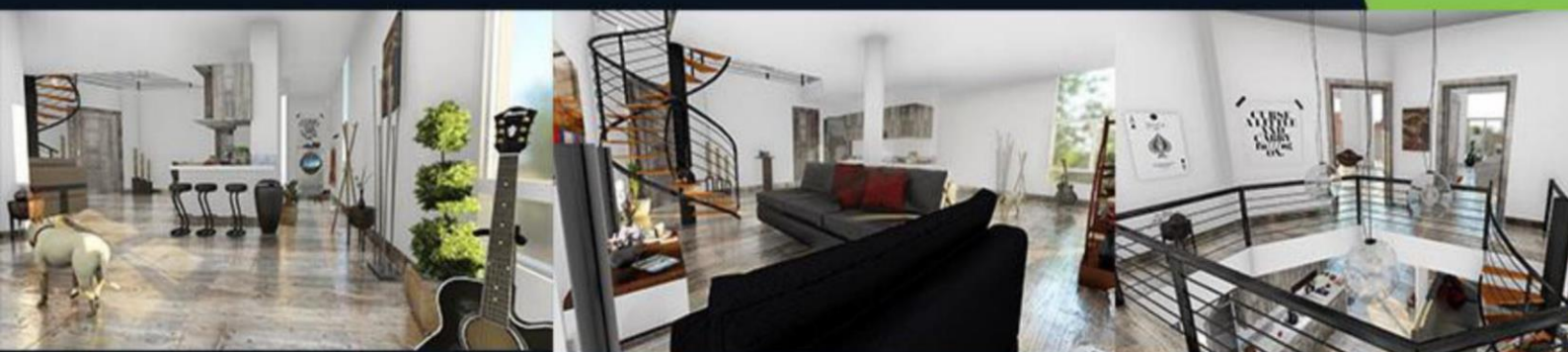

E-Mail

Info@Aliadosconstrutor.Com



Hora

Lunes-Sabado: 8.30am - 6.00pm



CASA SANTA ISABEL CONJUNTO CERRADO

La casa cuenta con 110 metros cuadrados construidos, consta de dos plantas, 3 habitaciones, 3 baños, esta dentro de un conjunto residencial cerrado, adicional tiene 2 accesos para el ingreso, esta ubicada en un conjunto cerrado estrato 4, el estilo es colonial rustico y barroco, acompañado de instalaciones y apliques modernos internos.

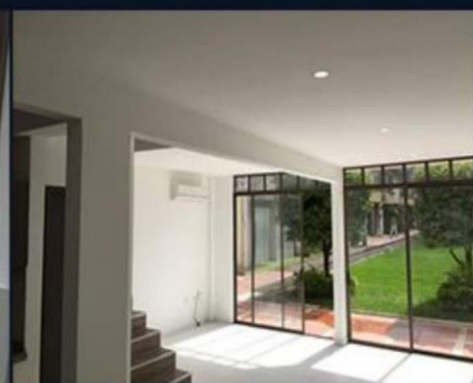

E-Mail

Info@Aliadosconstrutor.Com



Hora

Lunes-Sabado:8.30am - 6.00pm



CONDOMINIO ORQUIDEA REAL

SE REALIZARON:

Casas de 238 metros cuadrados, en el Condominio Orquídea Real de Acacias-Meta, ubicado en la Cra 30 N° 22 A-20, localizado sobre la Avenida Nacional, cuenta con estilo minimalista, escaleras aéreas, walking closet, inside garden, cocinas tipo americana, excelente ventilación e iluminación.

El condominio cuenta con zona social, piscina, cancha de basket-ball, seguridad privada 24 horas, Estrato: 5.



E-Mail
Info@Aliadosconstrutor.Com



Hora
Lunes-Sabado: 8.30am - 6.00pm

EN EJECUCIÓN

4 ESQUINAS PASAJE COMERCIAL Y GASTRONÓMICO

70%



El pasaje Comercial y Gastronómico nace de la necesidad de generar espacios de Invasión y desarrollo arquitectónico en la región.

Cuenta con 9 locales para pymes en el primer nivel y en el 2º en el segundo nivel apartamentos para residencia u oficinas, los espacios tienen como función crear experiencias en un entorno conceptual vintage, donde podrás vivir experiencias en familia los viernes de cada mes, de diferente tipo: ferias gastronómicas, grupos musicales en vivo, cursos de maquillaje, trasnochón 4 esquinas, día de la Llaneridad, ferias escolares.

Las actividades y ferias cuentan con el apoyo de con el apoyo de Mente Maestra, Aliados Constructor Acacias y comerciantes aliados.



E-Mail

Info@Aliadosconstrutor.Com



Hora

Lunes-Sabado: 8.30am - 6.00pm

EN EJECUCIÓN



12%

EDIFICIO EL TREBOL

Ubicado en la manzana diagonal a la Escuela Rafael Pombo
Proyecto moderno de 3 frentes con vista privilegiada y fácil conectividad a la vía nacional
Vecino de parque infantil y tiendas en el centro de una zona residencial.
(Acacias | Meta).



E-Mail
Info@Aliadosconstrutor.Com



Hora
Lunes-Sabado: 8.30am - 6.00pm